

Nr. 12841/01.10.2024

Aprobat în CA al ISJ Botoșani din 01.10.2024.



PLAN MANAGERIAL ANUAL 2024-2025

Educăm pentru viitor!

Inspector Școlar General,
Prof. Bogdan Gheorghe SURUCIUC



Educăm pentru viitor!

■ MISIUNE

Inspectoratul Școlar Județean Botoșani este o instituție publică care asigură un învățământ performant și eficient atât prin activități de monitorizare, îndrumare și control, cât și prin responsabilizarea permanentă a tuturor factorilor implicați în educația botoșăneană.

■ VIZIUNE

Inspectoratul Școlar Județean Botoșani încurajează integrarea socio-profesională a beneficiarilor direcți ai procesului de învățământ și promovează, prin acțiunile sale, un climat educațional european caracterizat de egalitate de șanse, obiectivitate și competitivitate.



PRIORITĂȚILE INSPECTORATULUI ȘCOLAR JUDEȚEAN BOTOȘANI PENTRU ANUL ȘCOLAR 2024-2025

Inspectoratul Școlar Județean Botoșani își propune, pentru anul școlar 2024-2025, drept priorități, continuarea următoarelor demersuri:

- asigurarea calității procesului instructiv-educativ și realizarea unui sistem educațional stabil, echitabil, adecvat și eficient pentru fiecare elev;
- îmbunătățirea rezultatelor la examenele naționale;
- asigurarea unui climat de siguranță pentru elevi și pentru personalul din instituțiile de învățământ;
- eficientizarea activității de inspecție școlară;
- corelarea ofertei educaționale a învățământului tehnic cu cerințele pieței muncii și ale dezvoltării economice și sociale;
- asigurarea unui nivel ridicat de accesare a fondurilor europene prin proiecte ale unităților de învățământ;
- prevenirea și reducerea absenteismului și a părăsirii timpurii a sistemului de educație;
- prevenirea și diminuarea violenței în unitățile de învățământ;
- prevenirea și combaterea consumului de substanțe periculoase/ interzise;
- continuarea parteneriatului educațional școală-părinți, administrație locală, comunitate.



ȚINTELE STRATEGICE ALE INSPECTORATULUI ȘCOLAR JUDEȚEAN BOTOȘANI PENTRU ANUL ȘCOLAR 2024-2025

- Coordonarea și monitorizarea, prin intermediul inspecției școlare, a implementării eficiente a curriculumului național, a strategiilor de evaluare cu scop de orientare și optimizare a învățării, în scopul îmbunătățirii rezultatelor la învățătură și la examenele naționale.
- Asigurarea cadrului instituțional și managerial optim pentru consilierea și orientarea elevilor în vederea alegerii unui traseu educațional adecvat intereselor și competențelor individuale, cu respectarea egalității de șanse, precum și în vederea prevenirii și reducerii abandonului școlar și a părăsirii timpurii a sistemului de educație.
- Promovarea unei politici de optimizare a dezvoltării resurselor umane și eficientizare a activității manageriale, prin facilitarea participării cadrelor didactice și a personalului de conducere, de îndrumare și control la cursuri de formare continuă și perfecționare; utilizarea eficientă a resurselor materiale și financiare, în concordanță cu politicile educaționale și de finanțare.



ȚINTELE STRATEGICE ALE INSPECTORATULUI ȘCOLAR JUDEȚEAN BOTOȘANI PENTRU ANUL ȘCOLAR 2024-2025

- Susținerea învățământului tehnic, în vederea corelării programelor de dezvoltare elaborate la nivel județean și local cu strategia națională; adecvarea ofertei de formare la piața muncii și la nevoile agenților economici parteneri.
- Asigurarea unei educații pentru dezvoltare durabilă, prin proiecte și programe educative locale, naționale și europene/internaționale, promovarea educației interculturale, a desegregării școlare, a egalității șanselor la educație și pentru creșterea siguranței în spațiile de învățământ.
- Dezvoltarea parteneriatelor educaționale.



INSPECȚII TEMATICE

Nr. crt.	Obiectivele inspecțiilor tematice	Perioada
1.	Monitorizarea desfășurării activității în unitățile de învățământ de stat și particulare/ conexe	14.10.2024 – 18.10.2024
2.	Monitorizarea desfășurării activității în unitățile de învățământ de stat și particulare/ conexe	13.01.2025 – 17.01.2025
3.	Monitorizarea managementului unităților de învățământ de stat și particular/conexe	10.03.2025 – 14.03.2025
4.	Monitorizarea desfășurării activității în unitățile de învățământ de stat și particulare/ conexe	26.05.2025 – 30.05.2025



INSPECȚII DE SPECIALITATE – 01.10.2024 – 20.12.2024

- 1. Consilierea cadrelor didactice debutante;
- 2. Consilierea cadrelor didactice care predau la clasele de liceu, în vederea respectării Reperelor metodologice pentru aplicarea curriculumului la cl. a XII-a în anul școlar 2024-2025;
- 3. Consilierea cadrelor didactice care predau discipline la care se susțin examene naționale, în vederea elaborării și implementării Planurilor de intervenție/ de măsuri pentru îmbunătățirea rezultatelor elevilor;
- 4. Consilierea cadrelor didactice pentru elaborarea planurilor individualizate de învățare pentru elevi.



INSPECȚII CURENTE ȘI SPECIALE PENTRU OBȚINEREA DEFINITIVĂRII ȘI A GRADELOR DIDACTICE ÎN ÎNVĂȚĂMÂNT

- 1. Evaluarea activității de proiectare, predare-învățare-evaluare a cadrelor didactice inspectate și adaptarea procesului de învățare la particularitățile beneficiarului direct;
- 2. Evaluarea capacității cadrului didactic inspectat de a proiecta și utiliza strategii didactice corespunzătoare învățământului modern bazat pe competențe;
- 3. Evaluarea competențelor cadrului didactic inspectat de a utiliza metodele de învățare diferențiată;
- 4. Consilierea cadrului didactic inspectat în legătură cu activitatea de proiectare, predare-învățare-evaluare a cadrelor didactice inspectate și adaptarea procesului de învățare la particularitățile beneficiarului direct;
- 5. Consilierea cadrului didactic inspectat în legătură cu proiectarea și utilizarea strategiilor didactice corespunzătoare învățământului modern bazat pe competențe;
- 6. Consilierea cadrului didactic inspectat în legătură cu utilizarea metodelor de învățare diferențiată.



INSPECȚII DE REVENIRE

Nr. crt.	Unități de învățământ în care s-au desfășurat inspecții generale în anul școlar 2023-2024	Perioada
1.	Grădinița cu Program Prelungit Nr. 6 Botoșani	11.11.2024 – 22.11.2024
2.	Școala Gimnazială „Ștefan cel Mare” Botoșani	
3.	Școala Gimnazială „Grigore Antipa” Botoșani	
4.	Școala Gimnazială Nr. 1 Cândești	
5.	Școala Gimnazială Nr. 1 Vlădeni	
6.	Liceul „Regina Maria” Dorohoi	
7.	Liceul Tehnologic Coțusca	
8.	Palatul Copiilor Botoșani	



INSPECȚII GENERALE

Nr. crt.	Unități de învățământ	Perioada
1.	Grădinița cu Program Prelungit „Șotron” Botoșani	10.02.2025 – 14.02.2025
2.	Școala Gimnazială „Alexandru Ioan Cuza” Dorohoi	
3.	Liceul Tehnologic „Alexandru Vlahuță” Șendriceni	
4.	Clubul Sportiv Școlar Botoșani	
5.	Grădinița cu Program Prelungit „Ștefan cel Mare și Sfânt” Dorohoi	17.02.2025 – 21.02.2025
6.	Școala Gimnazială „Mihail Kogălniceanu” Dorohoi	
7.	Școala Gimnazială Nr. 2 „Tudor Vladimirescu” Albești	
8.	Liceul cu Program Sportiv Botoșani	



EVALUARE NAȚIONALĂ 2025

SIMULĂRI JUDEȚENE/ SIMULARE NAȚIONALĂ

11-12
decembrie 2024

**Simulare
județeană**
*Limba și
literatura
română
*Matematică

17 -18
martie 2025

**Simulare
națională**
*Limba și
literatura
română
*Matematică

14-15
aprilie 2025

**Simulare
județeană**
*Limba și
literatura
română
*Matematică

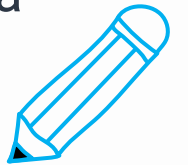

BACALAUREAT 2025
SIMULARE NAȚIONALĂ/ SIMULARE JUDEȚEANĂ – PROBE SCRISE

**24, 25, 26
martie 2025**

**Simulare
națională
Bacalaureat**

**6, 7, 8
mai 2025**

**Simulare
județeană
Bacalaureat**

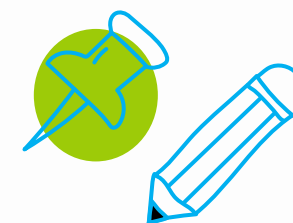
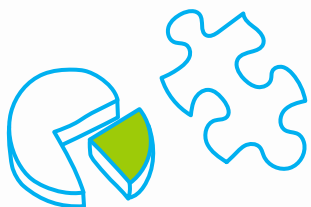



Vă mulțumesc!



Educăm pentru viitor!

