

## Curriculum vitae Europass

### Informații personale

Nume / Prenume

Adresă(e)

Telefon(oane)

E-mail(uri)

Naționalitate(-tăți)

Data nașterii

Sex

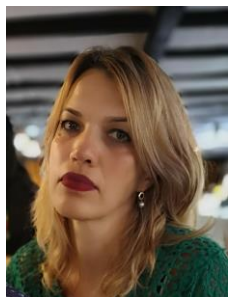

### Loghin, Cristina Margareta

Strada Petru Rareș, nr.51, sc. A, ap. 12, Botoșani, România

Mobil: 0758996598

iordachecristinamargareta@yahoo.com; tiaroman2006@gmail.com

Română

01.09.1976

Feminin

### Locul de muncă vizat / Domeniul ocupațional

### Inspector școlar pentru management instituțional

- 2016 până în prezent - profesor de matematică, **Colegiul Economic „Octav Onicescu”** Botoșani
- 3 august 2020 – 31 august 2021 director **Colegiul Economic „Octav Onicescu”** Botoșani
- 2015-2016-- profesor de matematică, **Școala cu clasele I-VIII Nr. 2** Botoșani și **Școala Profesională de Cooperatie** Botoșani
- 2014-2015-- profesor de matematică, **Școala cu clasele I-VIII Nr. 2** Botoșani
- 2012-2014-concediu creștere copil
- 2010-2012- director adjunct, **Școala cu clasele I- VIII Nr. 2** și profesor de matematică, **Colegiul Național „Mihai Eminescu”** Botoșani
- 2009-2010 - profesor de matematică titular, **Grupul Școlar Industrial Elie Radu și Grupul Școlar de Cooperatie** Botoșani
- 2008-2010 - profesor de matematică, **Școala Profesională de Cooperatie** Botoșani / **Grup Școlar Industrial „ Elie Radu”** Botoșani
- 2004-2008 - profesor de matematică, **Școala Profesională de Cooperatie** Botoșani
- 2004-2005 - profesor de matematică, **Școala nr. 7** Botoșani
- 2003-2004 - profesor de matematică, **Școala nr. 8** Botoșani
- 2002-2003 - profesor de matematică, Școala Stâncești
- 1999-2002 - profesor de matematică, **Școala nr. 16** Botoșani

Funcția sau postul ocupat

- profesor de matematică titular, Colegiul Economic „Octav Onicescu” Botoșani  
- consilier juridic legitimat UCCJ din România

Activități și responsabilități principale

Formator **CPEECN**

Evaluator și organizator în cadrul **Simulărilor Naționale** (2018-2021)

Formator adulti program **A doua șansă** (2014-2015, 2015-2016), Proiect **Un viitor mai bun prin educație**, POSDRU

Evaluator în cadrul Proiectului **Competențe cheie TIC în curriculum școlar** (2012)

Membru al **Corpului național de experți în management educațional** (din 2012)

Responsabil **Comisie metodică Matematică și științe** (2011-2012)

Responsabil **Comisie pentru curriculum** (2011-2012)

Examinator în cadrul programului **Metodist** (2011)

Examinator în cadrul programului **Agent pază și ordine** (2011)

Formator adulți program **Agent pază și ordine** (2011)

Prestator – în cadrul proiectului **“Tinerii antreprenori se formează în școală”** (2011)

Facilitator – în cadrul proiectului **“Școala - o necesitate nu doar un drept !”** (2011)

Participant în **Comisia națională de elaborare a legislației secundare** (metodologii, regulamente, alte acte normative) elaborate la ISJ Botoșani ( 2010)

Membru în **Corpul profesorilor de elita** din jud. Botoșani (din 2010)

Responsabil **Comisia de popularizare a ofertei școlare** (2010)

Membru în **Comisia de evaluare și asigurare a calității** (2010)  
 Membru în **Comisia pentru perfecționare** (2010-2011)  
 Responsabil **Comisie catedra de cultură generală** (2007-2010)  
 Membru în **Consiliul de administrație al școlii** (2007-2009, 2011-2012)  
 Responsabil **cu perfecționarea și formarea continuă a personalului** (2007-2010, 2011-2012)  
 Responsabil **Comisie de orientare școlară și profesională** (2007-2010)  
 Membru în **Comisia pentru programe de cooperare internațională și de promovare a imaginii școlii** (2007-2010)  
 Membru în **Comisia de monitorizare și control** (2007-2010)  
 Membru în **Comisia de transmitere a bazei de date elevi - BDNE** (2007-2010)  
 Membru în **Comisia de acordare a sprijinului financiar din cadrul Programului național de protecție socială „Bani de liceu”** (2007-2009)  
 Membru în **Comisia pentru curriculum** (2009-2010)  
**Metodist ISJ (2009- în prezent);**  
 Organizator al **Concursului Internațional de Matematică Aplicată Cangurul** (2005-2010)  
 Organizator al **Concursului de Matematică „Multiple-choice Contest in Mathematics”** (2009-2010)  
 Organizator **Concursul Invest – 2005**  
 Membru în **juryul Miss Preuniversitaria** (2009-2010, 2017-2018, 2019-20120)  
 Membru în **Comisia de Evaluare a Concursului național de matematică aplicată „A. Haimovici” – faza județeană** (2009, 2010, 2018, 2019)  
 Profesor **evaluator în Comisia examenului de bacalaureat** (2009, 2010)  
 Profesor **evaluator Concurs Năstăsescu** (2008, 2009)  
 Colaborator-participant în cadrul **Proiectului Multilateral Comenius “Dezvoltarea unei școli formative prin educație europeană calitativă”** desfășurat la Grupul Școlar Industrial “Elie Radu” Botosani în parteneriat cu Lituania și Turcia (2007-2009)  
 Voluntar în cadrul **Proiectului cultural „Tolba cu merinde”, asigurând consultanță/asistență IT** (2009)  
 Inițiator/coordonator de **proiecte** la nivel de școală: „**Avocatul elevului**”, „**Meditează-ți colegull**”, „**Sunt alături de tine!**” (2010-2011), „**Împreună de 1 iunie**” (2011-2012), **Matematicici financiare, Artă prin Origami, Halloween, Varietăți matematice, Colorează viața** (2017-2018), **Informarea preventivă în domeniul protecției civile** (2018-2019, 2019-2020)  
 Participant în cadrul mai multor proiecte POSDRU, de grant și în parteneriat cu ISJ Botoșani  
 Participant în cadrul mai multor **Simpozioane Naționale și Internaționale**  
 Profesor Diriginte, conform fișei postului

Numele și adresa angajatorului

Inspectoratul Școlar Județean Botosani

Tipul activității sau sectorul de activitate

Educație

## Educație și formare

Perioada

- 2021 – programul de formare **Managementul organizației școlare**
- 2021 – programul de formare **Profesor în online**
- 2021 – programul de formare **pentru constituirea Corpului de profesori evaluatori pentru examenele și concursurile naționale**
- 2021 – programul de formare **Educație incluzivă – provocări și dileme pentru o școală incluzivă a viitorului**
- 2018 – programul **Management de proiect**
- 2018 – programul **Dezvoltarea competențelor în vederea asigurării unui mentorat de calitate în învățământul preuniversitar**
- 2018 – programul **Leadership și management în organizațiile școlare**
- 2018 – programul **Competențe antreprenoriale**
- 2016 – programul **E-educație în cadrul ariei curriculare Matematică și Științe ale Naturii**
- 2016 – programul **Abordări moderne în didactica Matematicii și Științelor Naturii**
- 2016 – cursul **Abilitarea metodiștilor ISJ**
- 2016 – cursul **Evaluator pentru examene naționale**
- 2013 – programul postuniversitar **Intraprenoriat și Inovare**
- 2012 – programul **Inspector resurse umane**
- 2012 – cursul **Evaluator de competențe profesionale**
- 2012 – **Competență, inovație și profesionalism prin TIC**
- 2012 – programul de formare **Abilitarea curriculară a cadrelor didactice**
- 2012 – programul de formare **Dezvoltarea profesională și oportunități de carieră**
- 2012 – cursul **Instrumente on-line pentru educație**
- 2012 – cursul **Educație de calitate pentru elevii cu cerințe educative speciale**
- 2012 – cursul **Expert achiziții publice**
- 2011 – cursul **Manager de proiect**

Calificarea / diploma obținută

Disciplinele principale studiate /  
competențe profesionale dobândite

Numele și tipul instituției de învățământ /  
furnizorului de formare

CV prof. Loghin Cristina Margareta

- 2011 – cursul **Dezvoltarea și implementarea programului de prevenire a fenomenului de părăsire a școlii**
- 2011 – cursul **Școală după școală- alternativă pentru educație**
- 2011 – cursurile de **Prim ajutor**
- 2011 – cursul Dezvoltarea abilităților de viață ale elevilor
- 2011 – cursul **ECDL**
- 2011 – cursul de formare „**A doua șansă**”
- 2011 – cursul de formare de **facilitatori**
- 2011 – programul **Informare – documentare prin CDI**
- 2010 – activitatea de formare continuă „**Informare Mentor XXI**”
- 2009 – programul de perfecționare pentru ocupația „**Mentor**”
- 2009 – programul de perfecționare pentru ocupația „**Formator**”
- 2009 – obținerea **gradului didactic I**
- 2008 – cursul de formare continuă „**Managementul formării continue în școală**”
- 2008 – atestat de formare continuă „**Managementul instituțiilor educaționale**”
- 2008 – Programul Național „**Dezvoltarea Competențelor de Evaluare ale cadrelor didactice din învățământul preuniversitar**” (DeCeE)
- 2008 – programul de formare „**Management instituțional**”
- 2008 – cursul de formare continuă „**Inspekția școlară**”
- 2007 – stagiul „**Consiliere și orientare**”
- 2005– obținerea **gradului didactic II**
- 2003-2007 Universitatea Spiru Haret, București, Centrul territorial I.D. Botoșani, **Facultatea de Drept și Administrație Publică**, specializarea Drept, media licență 9,60
- 2001 – obținerea definitivării în învățământ
- 1995-1999 Universitatea „Al. I. Cuza” Iași, **Facultatea de Matematică**, specializarea Matematică
- 1991-1995 Liceul „A.T. Laurian” Botoșani, profil matematică-fizică

Matematică/Drept

- matematică
  - drept
  - management educațional
  - comunicare și curriculum
  - competențe metodologice privind proiectarea, organizarea și desfășurarea activității de inspekție școlară
  - competențe metodologice privind elaborarea de strategii și instrumente manageriale
  - competențe manageriale de sprijinire, consiliere și evaluare
  - competențe de comunicare și relaționare
  - competențe de conducere și coordonare privind proiectarea activităților cu caracter managerial
  - competențe de conducere și coordonare privind elaborarea și aplicarea de instrumente de monitorizare, consiliere și evaluare
  - competențe de conducere și coordonare privind delegarea sarcinilor și responsabilităților în cadrul echipelor de lucru
  - competențe de evaluare privind elaborarea obiectivelor și criteriilor de evaluare, aplicarea instrumentelor de monitorizare și evaluare, aplicarea instrumentelor de evaluare specifice examenelor și concursurilor școlare
  - competențe privind programarea activității de învățare
  - competențe privind elaborarea și realizarea proiectului didactic
  - competențe privind elaborarea instrumentelor de evaluare
  - competențe privind evaluarea cunoștințelor elevilor și a parametrilor psiho-pedagogici
  - competențe privind dezvoltarea comportamentului social
  - competențe privind comunicarea cadru didactic-elev
  - competențe privind dezvoltarea profesională
  - competențe de comunicare interactivă, comunicare mentor-student practicant
  - competențe de marketing-ul formării
  - competențe de proiectare și organizare a programelor de formare
  - competențe de administrare și utilizare a platformelor e- learning
- 
- Facultatea de Matematică, Universitatea „Al. I. Cuza” Iași
  - Facultatea de Drept și Administrație Publică, Universitatea Spiru Haret, București
  - Casa Corpului Didactic Botoșani
  - Asociația Humanitas Tineret Botoșani
  - Universitatea Tehnică Gheorghe Asachi Iași
  - POSDRU

Nivelul în clasificarea națională sau Internațională

Națională

## Aptitudini și competențe personale

Limba(i) maternă(e)

ROMÂNĂ

Limba(i) străină(e) cunoscută(e)

Autoevaluare

Nivel european (\*)

Limba engleză

Limba franceză

Înțelegere		Vorbire		Sciere
Ascultare	Citire	Participare la conversație	Discurs oral	Exprimare scrisă
C1	C2	B1	B1	B1
B1	B1	A2	A1	A1

(\*) Nivelul Cadrelui European Comun de Referință Pentru Limbi Străine

Competențe și abilități sociale

- competențe de comunicare și de relaționare cu copii (dobândite ca urmare a susținerii de activități didactice cu elevii), și cu adulții (ca urmare a participării la cursuri de formare: Formator, Mentor sau de cursuri de perfecționare pentru personalul didactic);
- abilități de socializare, comunicare eficientă și asertivă (activități în cadrul comisiilor la nivel de școală și la nivel județean - susținere de lecții deschise, susținere de referate, formulare de teste, excursii de studii, expoziții)

Competențe și aptitudini organizatorice

- competențe de organizare și conducere a claselor de elevi, a grupelor de adulți, dobândite ca urmare a desfășurării de activități instructiv-educative cu aceștia și ca urmare a programelor de perfecționare
  - competențe de proiectare și organizare a programelor de formare
  - competențe de comunicare – exprimare clară și concisă
  - competențe de coordonare
  - experiență bună a managementului de echipă
- dobândite prin programele de formare și prin relaționarea cu cadre didactice la diverse acțiuni

Competențe și aptitudini tehnice

- competențe de utilizare a mijloacelor de învățământ (audio, video) dobândite prin autoinstruire

Competențe și aptitudini de utilizare a calculatorului

- competențe de utilizare a calculatorului (Word, Power Point, Excel), dobândite la cursurile de profil din timpul studiilor de licență, prin autoinstruire și prin absolvirea cursului ECDL
- utilizare de soft-uri

Alte competențe și aptitudini

- lucrări științifice/monografii:

1. „**Noțiunea de izomorfism în algebră și utilizările ei**” – ISBN 978-973-8073-82-1 Editura QUADRAT Botoșani

2. „**Meleagurile botoșănene și matematicienii lor**” – ISBN 978-973-8073-84-5 Editura QUADRAT Botoșani

3. „**Monografia matematicienilor din Grecia antică**” - ISBN 978-973-8073-83-8 Editura QUADRAT Botoșani

- articole:

1. „**Alice, cea din țara minunilor și geometria**” – ISSN 1583-4158 Editor: CCD Botoșani

2. „**Curiozități ale matematicienilor**” – ISSN 1583-4158 Editor: CCD Botoșani

3. „**Un studiu al erorilor matematicienilor. Erori de istorie matematică**” – ISSN 1583-4158 Editor: CCD Botoșani

4. „**Fractali**” – ISSN 1583-4158 Editor: CCD Botoșani

5. „**Numărul  $\Pi$  și ziua mondială a numărului  $\Pi$** ” – ISSN 1583-4158 Editor: CCD Botoșani

6. „**Studiu: Câte puncte are un pătrat?**” – ISSN 1583-4158 Editor: CCD Botoșani

7. „**Exemple de bune practici din activitatea didactică-jocul didactic**” – ISSN 2068-7974 Editor: Asociația Învățătorilor din județul Botoșani

8. „**Matematicienii orașului Botoșani**” – ISSN 2248-0323 Editor: Școala nr. 3 Botoșani

9. „**Puțină istorie – Thales din Milet**” – ISSN 2248-0323 Editor: Școala nr. 3 Botoșani

Permis(e) de conducere  
Informații suplimentare

Categoria B

Referințele pot fi furnizate la cerere